

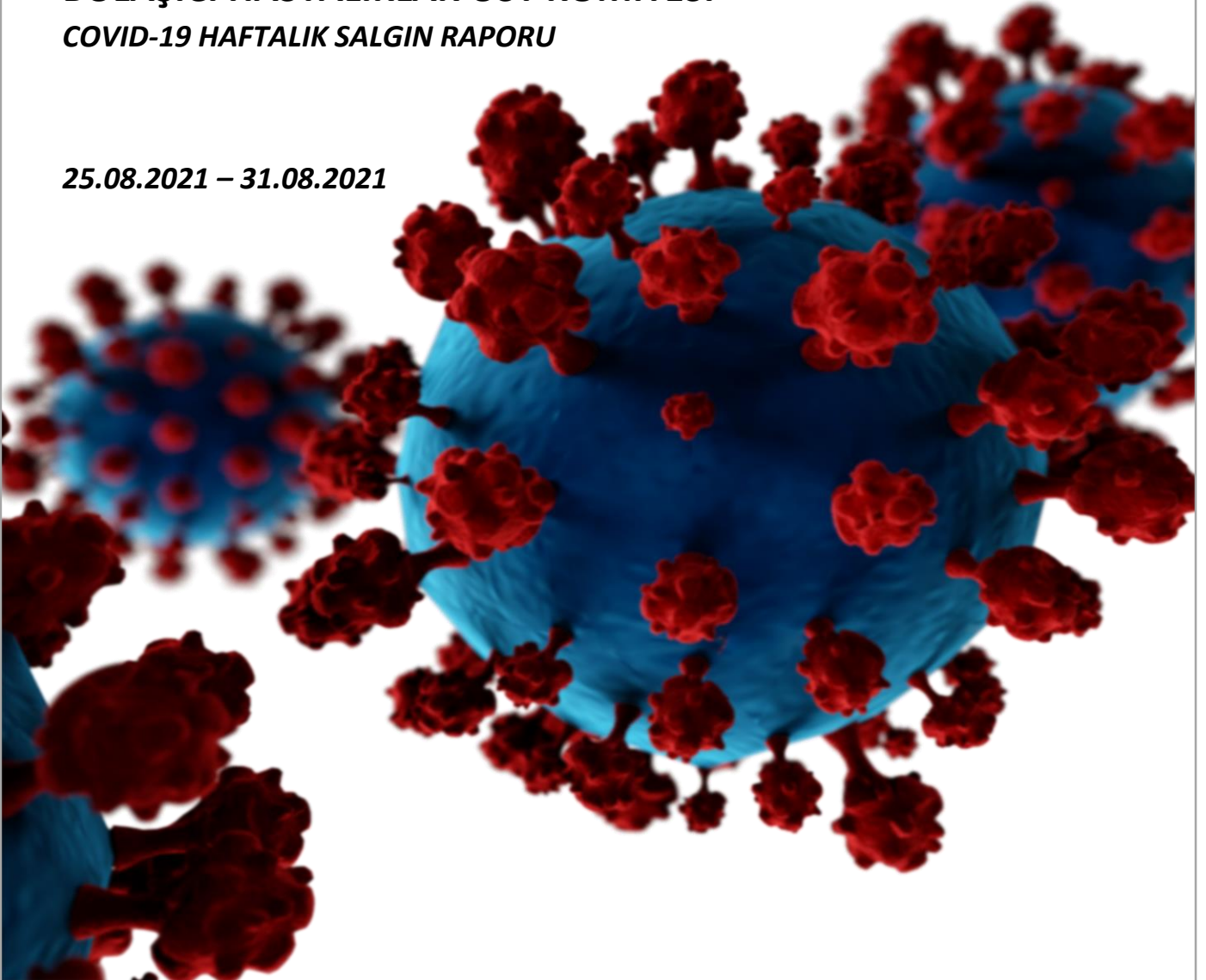

KUZBY KIBRIS TÜRK CUMHURİYETİ  
**SAGLIK BAKANLIGI**

**BULAŞICI HASTALIKLAR ÜST KOMİTESİ**  
**COVID-19 HAFTALIK SALGIN RAPORU**

**25.08.2021 – 31.08.2021**





## ÖZET

25.08.2021 - 31.08.2021 (7 gün):

- ❖ Tespit edilen toplam vaka  $\kappa$ : 1110
- ❖ Tespit edilen yerel vaka  $\kappa$ : 913
- ❖ Tespit edilen temaslı yerel vakalar  $\kappa$ : 172
- ❖ Tespit edilen yurtdışından gelmiş olan vaka  $\kappa$ : 25
- ❖ Ölüm  $\kappa$ : 12

|     |       |
|-----|-------|
| 76  | ERKEK |
| 72  | KADIN |
| 75  | ERKEK |
| 80  | KADIN |
| 91  | ERKEK |
| 89  | KADIN |
| 74  | ERKEK |
| 73  | KADIN |
| 58  | KADIN |
| 101 | KADIN |
| 73  | ERKEK |
| 86  | ERKEK |

- ❖ 100.000 kişide ölüm sayısı 3,14
- ❖ KKTC CFR (genel): %0,44
- ❖ Yapılan toplam test sayısı; 108.688
- ❖ 1000 kişide test sayısı; 283,90
- ❖ 100.000 kişide vaka sayısı; 290,58
- ❖ Test pozitiflik oranı; %1,02
- ❖ 100.000 kişide ortalama günlük vaka sayısı 41,4
- ❖ Uluslararası seyahatlerde hesaplanmış kişi başı risk katkısı; %0,19
- ❖ 31.08.2021 tarihinde aktif vaka;  $\kappa$ : 2126
- ❖ 31.08.2021 tarihinde hastanede tedavi gören;  $\kappa$ : 135
  - Serviste tedavi edilen kişi;  $\kappa$ : 116
  - Yoğun bakımda tedavi gören kişi;  $\kappa$ : 19

| S/N | Cinsiyet | Yaş | Süre   | Durumu   | S/N | Cinsiyet | Yaş | Süre  | Durumu   |
|-----|----------|-----|--------|----------|-----|----------|-----|-------|----------|
| 1   | Kadın    | 29  | 28 gün | entübe   | 11  | Erkek    | 58  | 5 gün | highflow |
| 2   | Kadın    | 42  | 24 gün | entübe   | 12  | Erkek    | 56  | 5 gün | nasal O2 |
| 3   | Erkek    | 50  | 15 gün | highflow | 13  | Kadın    | 93  | 4 gün | highflow |
| 4   | Erkek    | 63  | 13 gün | entübe   | 14  | Erkek    | 67  | 2 gün | highflow |
| 5   | Kadın    | 71  | 8 gün  | entübe   | 15  | Kadın    | 70  | 2 gün | highflow |
| 6   | Erkek    | 64  | 8 gün  | entübe   | 16  | Erkek    | 74  | 1 gün | highflow |
| 7   | Erkek    | 86  | 8 gün  | highflow | 17  | Kadın    | 88  | 1 gün | highflow |
| 8   | Erkek    | 83  | 6 gün  | entübe   | 18  | Erkek    | 92  | 0 gün | highflow |
| 9   | Erkek    | 85  | 6 gün  | highflow | 19  | Kadın    | 72  | 0 gün | nasal O2 |
| 10  | Kadın    | 76  | 6 gün  | highflow |     |          |     |       |          |



- ❖ 7 günlük ortalama vakaların hastaneye yatış oranı; %5,76
- ❖ 7 günde taburcu olan kişi;  $\mu$ : 1167
- ❖ Ortalama taburculuk süresi; 13,7 gün

## GRAFİKLER

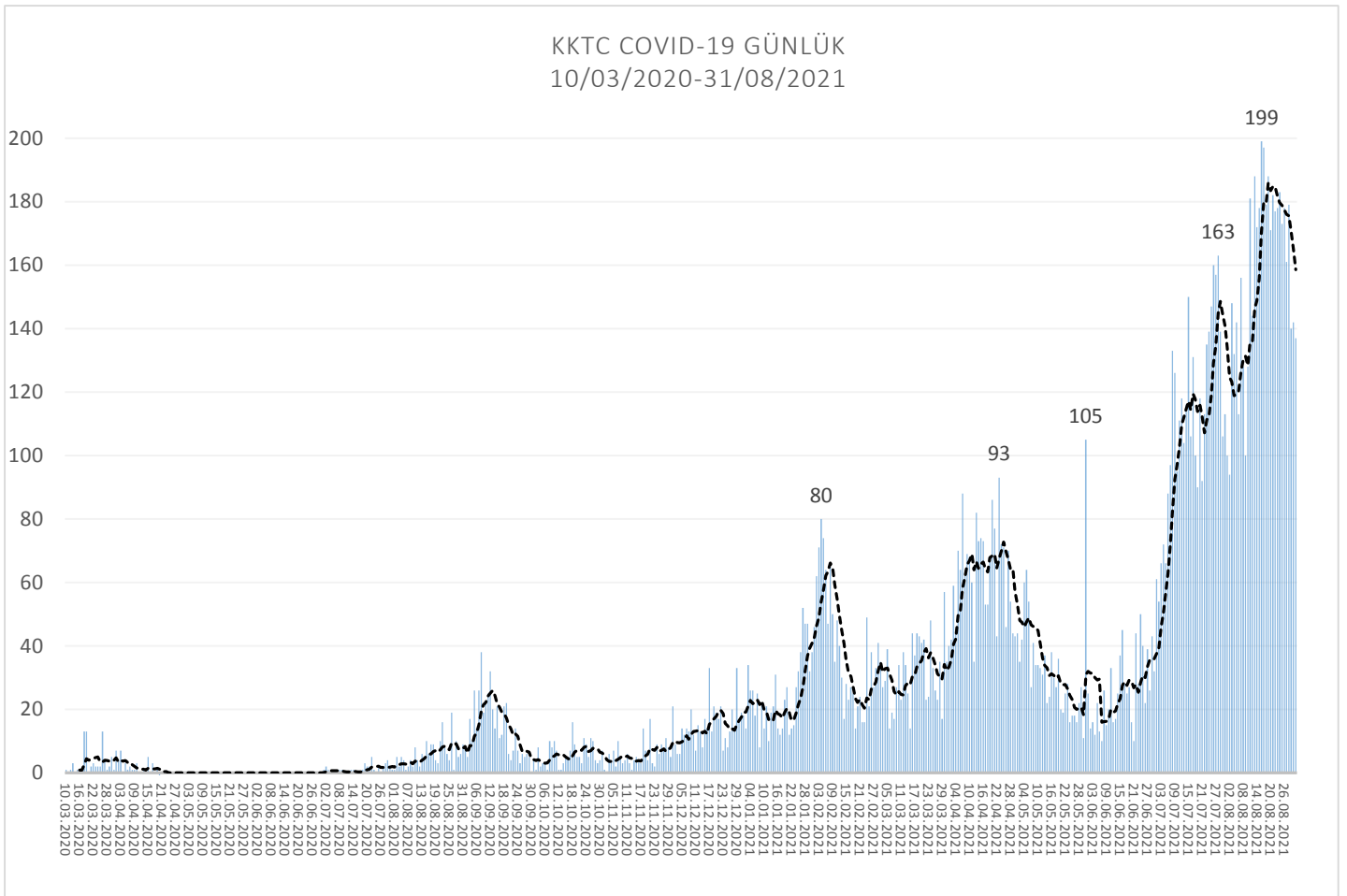

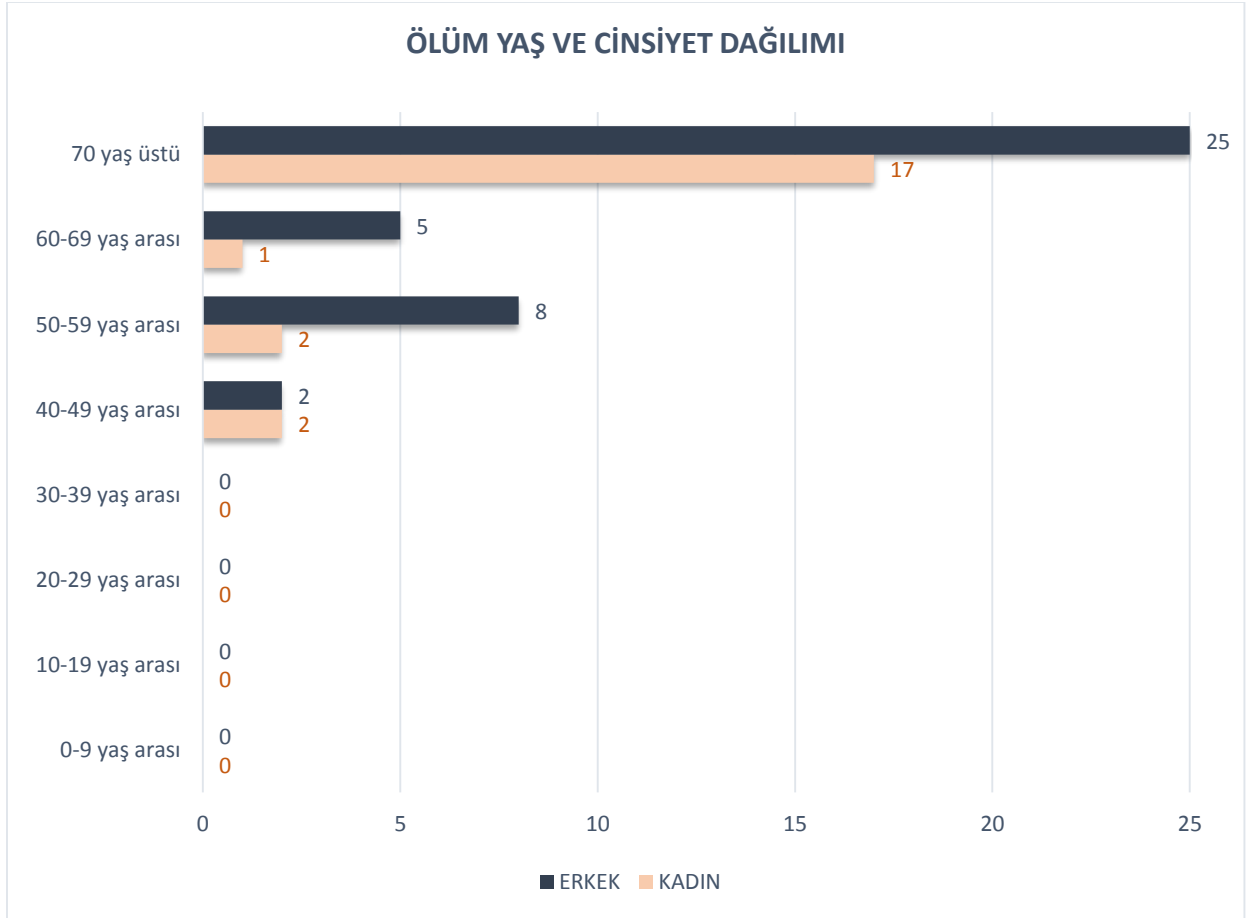
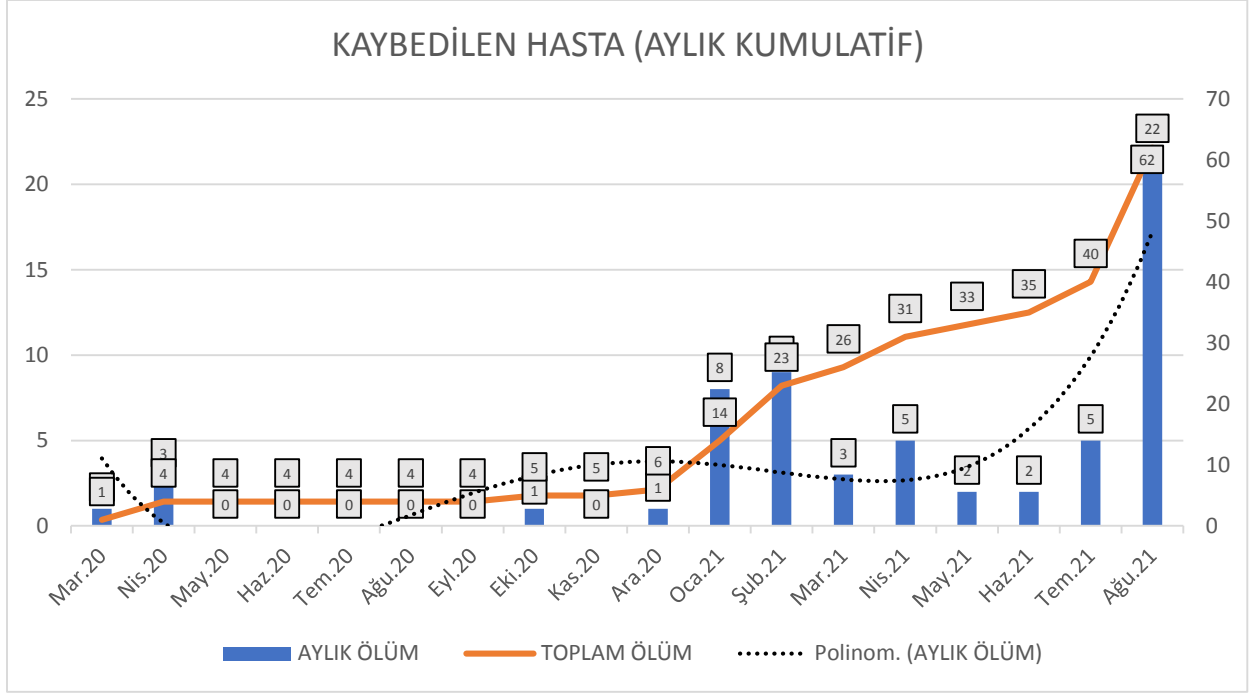

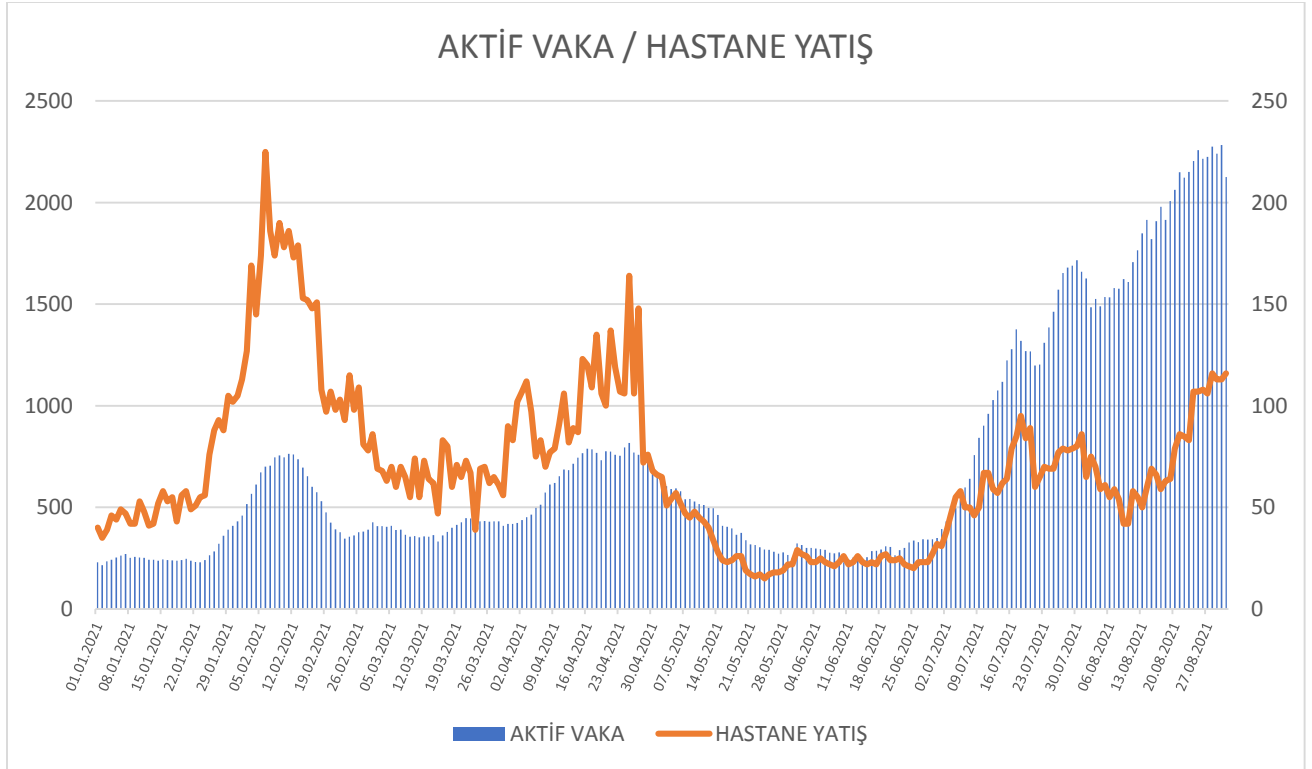
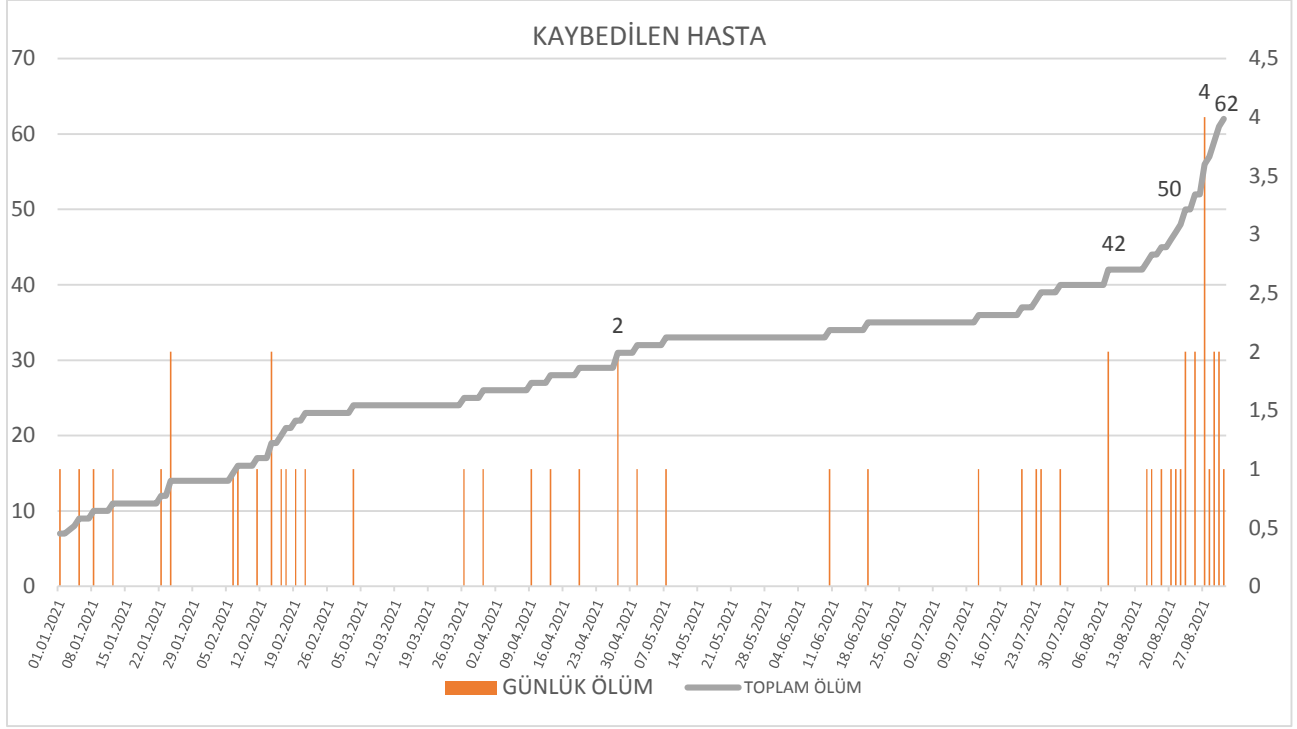

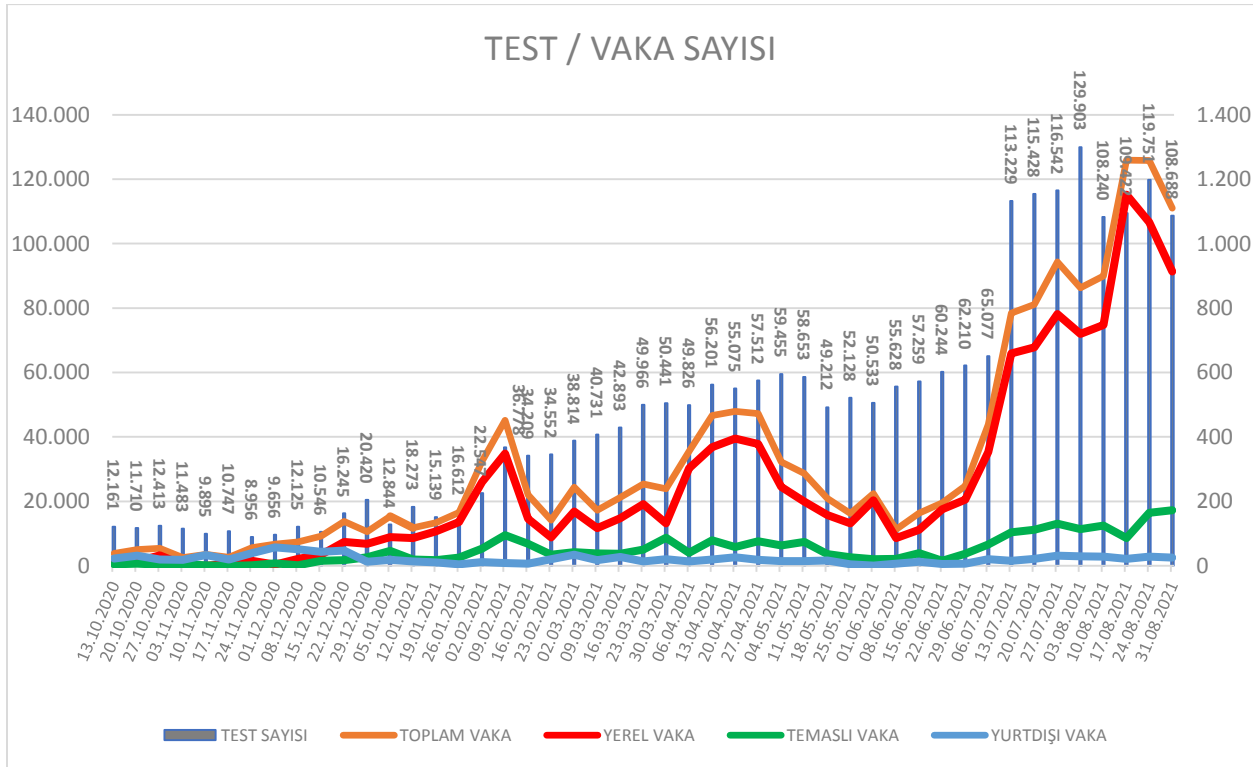
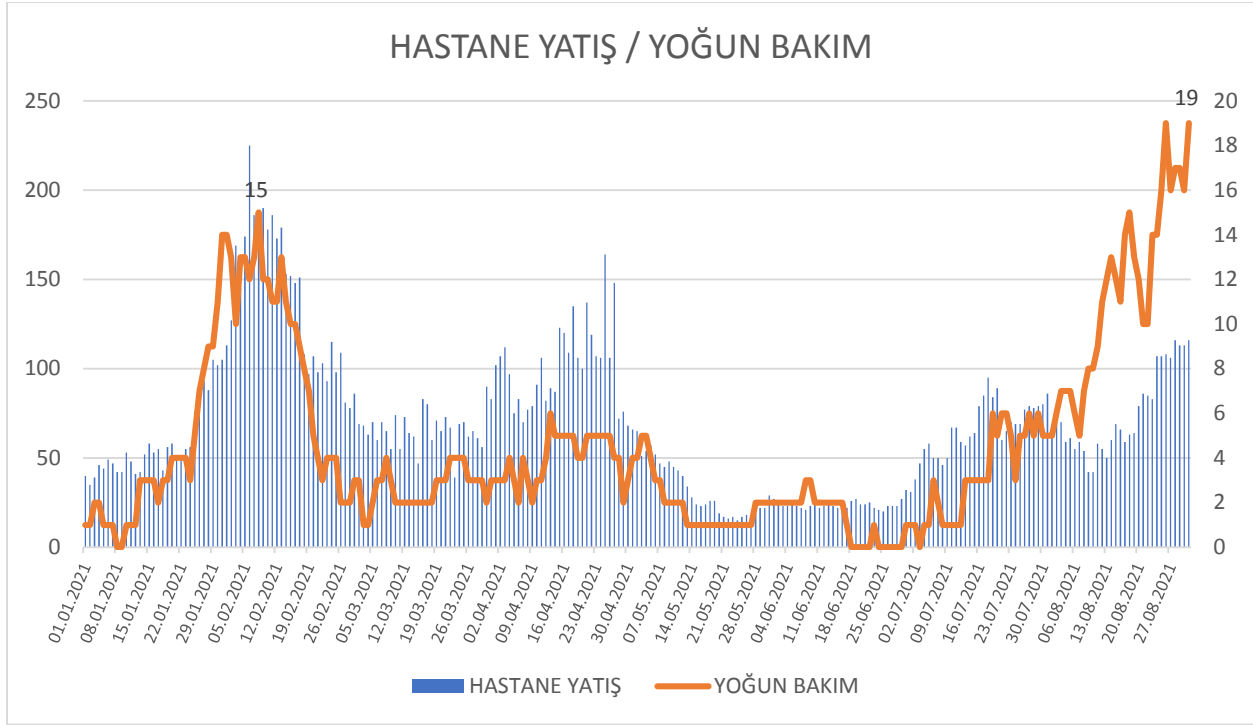

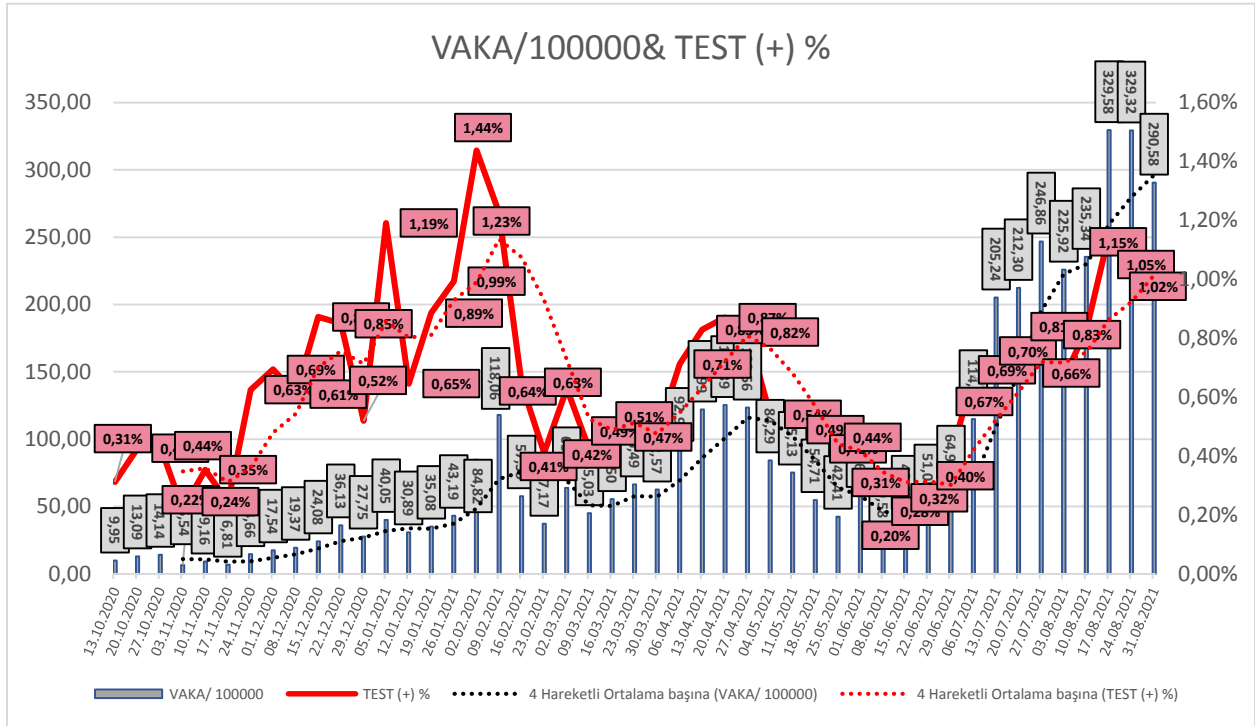



## VAKA YAŞ DAĞILIMLARI (25.08.2021 – 31.08.2021)

|                 | KADIN      | ERKEK      | Toplam      |
|-----------------|------------|------------|-------------|
| 70 yaş ve üzeri | 20         | 13         | 33          |
| 60-69 yaş       | 20         | 25         | 45          |
| 50-59 yaş       | 34         | 48         | 82          |
| 40-49 yaş       | 85         | 90         | 175         |
| 30-39 yaş       | 104        | 183        | 287         |
| 20-29 yaş       | 92         | 156        | 248         |
| 10-19 yaş       | 69         | 86         | 155         |
| 0-9 yaş         | 52         | 33         | 85          |
| <b>Toplam</b>   | <b>476</b> | <b>634</b> | <b>1110</b> |

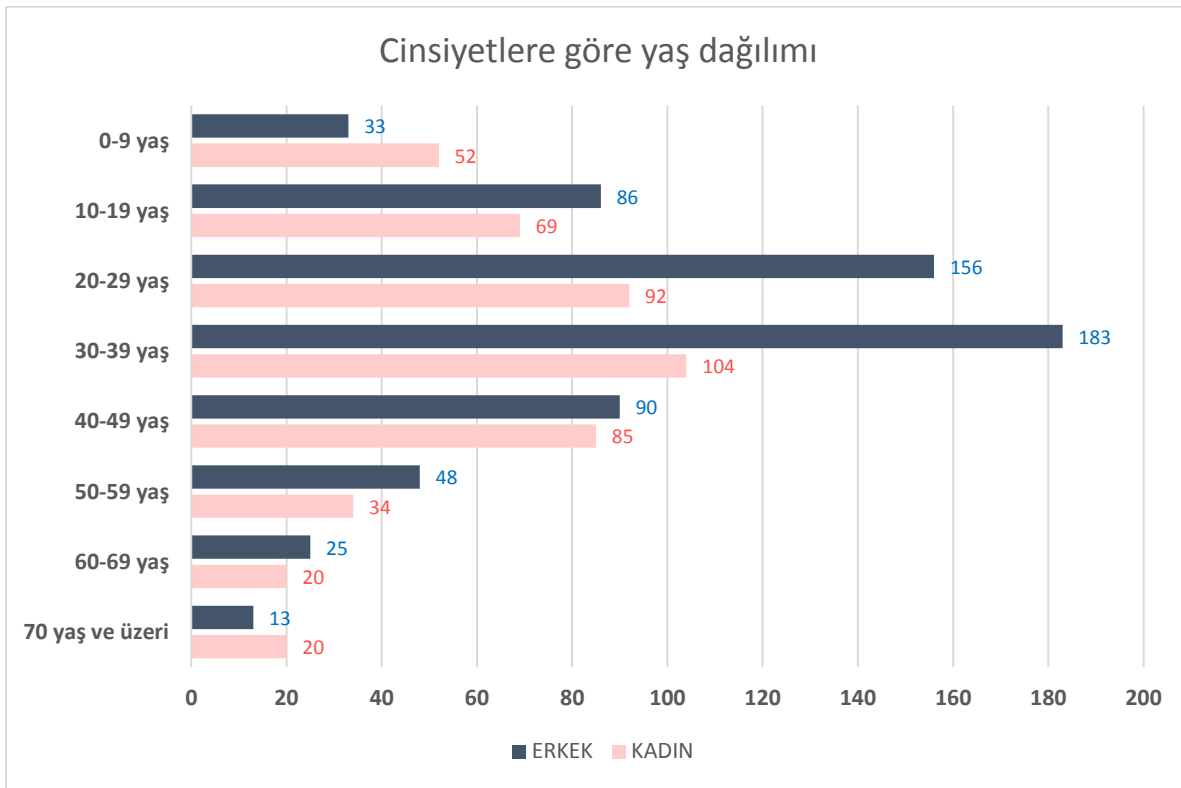





## TABLÖLAR

| TARİH      | TEST SAYISI | TOPLAM VAKA | YEREL VAKA | TEMASLI VAKA | YURTDIŞI VAKA | TEST (+) % | VAKA/ 100000 |
|------------|-------------|-------------|------------|--------------|---------------|------------|--------------|
| 20.10.2020 | 11.710      | 50          | 13         | 6            | 31            | 0,43%      | 13,09        |
| 27.10.2020 | 12.413      | 54          | 32         | 3            | 19            | 0,44%      | 14,14        |
| 03.11.2020 | 11.483      | 25          | 3          | 4            | 18            | 0,22%      | 6,54         |
| 10.11.2020 | 9.895       | 35          | 0          | 2            | 33            | 0,35%      | 9,16         |
| 17.11.2020 | 10.747      | 26          | 7          | 0            | 19            | 0,24%      | 6,81         |
| 24.11.2020 | 8.956       | 56          | 15         | 2            | 39            | 0,63%      | 14,66        |
| 01.12.2020 | 9.656       | 67          | 3          | 7            | 57            | 0,69%      | 17,54        |
| 08.12.2020 | 12.125      | 74          | 21         | 2            | 51            | 0,61%      | 19,37        |
| 15.12.2020 | 10.546      | 92          | 34         | 15           | 43            | 0,87%      | 24,08        |
| 22.12.2020 | 16.245      | 138         | 74         | 17           | 47            | 0,85%      | 36,13        |
| 29.12.2020 | 20.420      | 106         | 68         | 26           | 12            | 0,52%      | 27,75        |
| 05.01.2021 | 12.844      | 153         | 89         | 46           | 18            | 1,19%      | 40,05        |
| 12.01.2021 | 18.273      | 118         | 86         | 19           | 13            | 0,65%      | 30,89        |
| 19.01.2021 | 15.139      | 134         | 107        | 17           | 10            | 0,89%      | 35,08        |
| 26.01.2021 | 16.612      | 165         | 136        | 25           | 4             | 0,99%      | 43,19        |
| 02.02.2021 | 22.547      | 324         | 260        | 53           | 11            | 1,44%      | 84,82        |
| 09.02.2021 | 36.778      | 451         | 348        | 95           | 8             | 1,23%      | 118,06       |
| 16.02.2021 | 34.209      | 220         | 146        | 68           | 6             | 0,64%      | 57,59        |
| 23.02.2021 | 34.552      | 142         | 88         | 34           | 20            | 0,41%      | 37,17        |
| 02.03.2021 | 38.814      | 244         | 168        | 42           | 34            | 0,63%      | 63,87        |
| 09.03.2021 | 40.731      | 172         | 117        | 38           | 17            | 0,42%      | 45,03        |
| 16.03.2021 | 42.893      | 212         | 148        | 37           | 27            | 0,49%      | 55,50        |
| 23.03.2021 | 49.966      | 254         | 191        | 50           | 13            | 0,51%      | 66,49        |
| 30.03.2021 | 50.441      | 239         | 132        | 87           | 20            | 0,47%      | 62,57        |
| 06.04.2021 | 49.826      | 355         | 302        | 40           | 13            | 0,71%      | 92,93        |
| 13.04.2021 | 56.201      | 466         | 368        | 79           | 19            | 0,83%      | 121,99       |
| 20.04.2021 | 55.075      | 479         | 395        | 58           | 26            | 0,87%      | 125,39       |
| 27.04.2021 | 57.512      | 472         | 378        | 76           | 18            | 0,82%      | 123,56       |
| 04.05.2021 | 59.455      | 322         | 245        | 63           | 14            | 0,54%      | 84,29        |
| 11.05.2021 | 58.653      | 287         | 199        | 74           | 14            | 0,49%      | 75,13        |
| 18.05.2021 | 49.212      | 209         | 157        | 36           | 16            | 0,42%      | 54,71        |
| 25.05.2021 | 52.128      | 162         | 132        | 26           | 4             | 0,31%      | 42,41        |
| 01.06.2021 | 50.533      | 224         | 203        | 20           | 1             | 0,44%      | 58,64        |
| 08.06.2021 | 55.628      | 113         | 86         | 21           | 6             | 0,20%      | 29,58        |
| 15.06.2021 | 57.259      | 163         | 112        | 39           | 12            | 0,28%      | 42,67        |
| 22.06.2021 | 60.244      | 195         | 175        | 15           | 5             | 0,32%      | 51,05        |
| 29.06.2021 | 62.210      | 248         | 205        | 37           | 6             | 0,40%      | 64,92        |
| 06.07.2021 | 65.077      | 439         | 353        | 66           | 20            | 0,67%      | 114,92       |
| 13.07.2021 | 113.229     | 784         | 659        | 104          | 15            | 0,69%      | 205,24       |
| 20.07.2021 | 115.428     | 811         | 678        | 112          | 21            | 0,70%      | 212,30       |
| 27.07.2021 | 116.542     | 943         | 781        | 131          | 31            | 0,81%      | 246,86       |
| 03.08.2021 | 129.903     | 863         | 720        | 114          | 29            | 0,66%      | 225,92       |
| 10.08.2021 | 108.240     | 899         | 747        | 123          | 28            | 0,83%      | 235,34       |
| 17.08.2021 | 109.422     | 1259        | 1152       | 86           | 21            | 1,15%      | 329,58       |
| 24.08.2021 | 119.751     | 1258        | 1066       | 164          | 28            | 1,05%      | 329,32       |
| 31.08.2021 | 108.688     | 1110        | 913        | 172          | 25            | 1,02%      | 290,58       |



| KARŞILAŞTIRMA TABLOSU        |            |            |                |
|------------------------------|------------|------------|----------------|
|                              | 24.08.2021 | 31.08.2021 | Değişim        |
| Toplam vaka sayısı           | 1.258      | 1.110      | <b>-11,76%</b> |
| Yerel vaka sayısı            | 1.066      | 913        | <b>-14,35%</b> |
| Karantinada pozitifleşen     | 164        | 172        | <b>4,88%</b>   |
| Yurtdışı vaka                | 28         | 25         | <b>-10,71%</b> |
| 100.000 de vaka sayısı       | 329,32     | 290,58     | <b>-11,76%</b> |
| 100.000 de yerel vaka sayısı | 278,45     | 238,48     | <b>-14,35%</b> |
| Test sayısı                  | 119.751    | 108.688    | <b>-9,24%</b>  |
| Test pozitiflik oranı        | 1,05%      | 1,02%      | <b>-2,86%</b>  |
| Hastanede tedavi gören       | 107        | 116        | <b>8,41%</b>   |
| Yoğun bakımda tedavi gören   | 14         | 19         | <b>35,71%</b>  |
| Yoğun bakım oranı            | 0,71%      | 0,89%      | <b>25,35%</b>  |
| Aktif vaka sayısı            | 2204       | 2126       | <b>-3,54%</b>  |
| Kaybedilen vaka sayısı       | 6          | 12         | <b>100,00%</b> |

| İLÇELERİN ORTALAMA GÜNLÜK 100.000 DE VAKA SAYISI |            |            |                |
|--|------------|------------|----------------|
|  | 24.08.2021 | 31.08.2021 | Değişim        |
| KKTC GENELİ                                      | 46,9       | 41,4       | <b>-11,73%</b> |
| LEFKOŞA  | 61,0       | 54,6       | <b>-10,49%</b> |
| GAZİMAĞUSA                                       | 42,3       | 34,0       | <b>-19,62%</b> |
| GİRNE  | 46,9       | 43,7       | <b>-6,82%</b>  |
| İSKELE   | 16,8       | 12,3       | <b>-26,79%</b> |
| GÜZELYURT  | 26,2       | 23,2       | <b>-11,45%</b> |
| LEFKE  | 20,3       | 20,3       | <b>0,00%</b>   |

| TARİH         | R DEĞERİ |
|---------------|----------|
| <b>Eki.20</b> | 0,50     |
| <b>Kas.20</b> | 0,40     |
| <b>Ara.20</b> | 0,60     |
| <b>Oca.21</b> | 1,20     |
| <b>Şub.21</b> | 1,30     |
| <b>Mar.21</b> | 0,40     |
| <b>Nis.21</b> | 0,50     |
| <b>May.21</b> | 0,80     |
| <b>Haz.21</b> | 1,20     |
| <b>Tem.21</b> | 1,60     |
| <b>Ağu.21</b> | 2,00     |

## RİSK ANALİZLERİ

### KKTC BÖLGESEL RİSK HARİTASI;

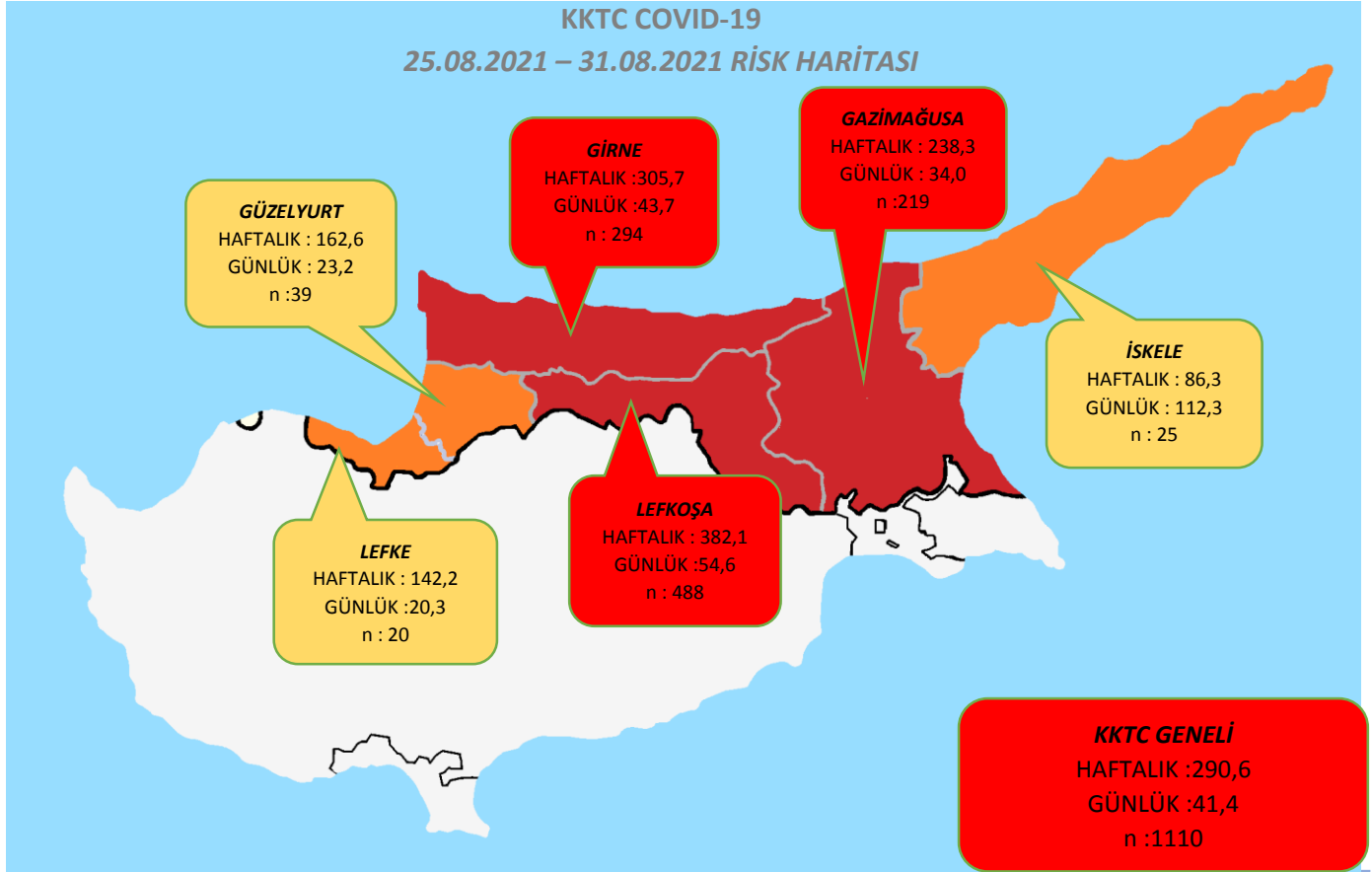

- ❖ HAFTALIK: 100.000 KİŞİDE 7 GÜNLÜK TOPLAM VAKA SAYISI
- ❖ GÜNLÜK : 100.000 KİŞİDE ORTALAMA GÜNLÜK VAKA SAYISI
- ❖ "n" : TOPLAM VAKA SAYISI





## BÖLGELER

### LEFKOŞA ;

|                                      |     |
|--------------------------------------|-----|
| ÇAĞLAYAN / SURLAR İÇİ                | 137 |
| GÖNYELİ / YENİKENT                   | 68  |
| KÜÇÜKKAYMAKLI                        | 40  |
| MERKEZ                               | 33  |
| GÖÇMENKÖY / TAŞKINKÖY                | 31  |
| ORTAKÖY                              | 28  |
| MARMARA BÖLGESİ                      | 26  |
| HAMİTKÖY                             | 23  |
| YENİŞEHİR                            | 22  |
| KÖŞKLÜÇİFTLİK / KUMSAL               | 17  |
| HASPOLAT                             | 13  |
| DEĞİRMENLİK / DEMİRHAN / MİNARELİKÖY | 12  |
| KERMİYA                              | 10  |
| KIZILBAŞ                             | 8   |
| ALAYKÖY                              | 6   |
| AKINCILAR                            | 5   |
| SANAYİ BÖLGESİ                       | 4   |
| BALIKESİR / MERİÇ                    | 3   |
| YILMAZKÖY                            | 1   |
| KANLIKÖY                             | 1   |

### GİRNE ;

|                             |     |
|-----------------------------|-----|
| GİRNE MERKEZ                | 154 |
| ALSANCAK                    | 28  |
| DİKMEN / AĞIRDAĞ / BOĞAZKÖY | 20  |
| LAPTA / KARŞIYAKA           | 18  |
| KARAOĞLANOĞLU / EDREMİT     | 16  |
| ÇATALKÖY                    | 15  |
| KARAKUM                     | 13  |
| ZEYTİNLİK                   | 11  |
| DOĞANKÖY                    | 8   |
| OZANKÖY                     | 6   |
| ESENTEPE                    | 3   |
| BEYLERBEYİ                  | 1   |
| TAŞKENT                     | 1   |
| AKDENİZ                     | 1   |



### GAZİMAĞUSA ;

|                   |     |
|-------------------|-----|
| GAZİMAĞUSA MERKEZ | 172 |
| YENİ BOĞAZIÇI     | 11  |
| ASLANKÖY          | 8   |
| TUZLA             | 6   |
| AKDOĞAN / VADİLİ  | 4   |
| PAŞAKÖY           | 4   |
| BEYARMUDU         | 3   |
| MORMENEKŞE        | 2   |
| ÇAYÖNÜ            | 1   |
| DÖRTYOL           | 1   |
| GEÇİTKALE         | 1   |
| SERDARLI          | 1   |
| GÖRNEÇ            | 1   |
| GÜVERCİNLİK       | 1   |
| MALLIDAĞ          | 1   |
| KÜÇÜK ERENKÖY     | 1   |

### GÜZELYURT ;

|                  |    |
|------------------|----|
| GÜZELYURT MERKEZ | 24 |
| KALKANLI         | 5  |
| YAYLA            | 4  |
| BOSTANCI         | 2  |
| AKÇAY            | 2  |
| ŞAHİNLER         | 1  |
| MEVLEVİ          | 1  |

### İSKELE ;

|            |    |
|------------|----|
| MERKEZ     | 12 |
| DİPKARPAZ  | 5  |
| BAFRA      | 3  |
| BOĞAZ      | 2  |
| BÜYÜKKONUK | 2  |
| AVTEPE     | 1  |



*LEFKE ;*

|            |   |
|------------|---|
| MERKEZ     | 9 |
| GEMİKONAĞI | 5 |
| YEŞİLIRMAK | 3 |
| BADEMLİKÖY | 1 |
| CENGİZKÖY  | 1 |
| DOĞANCI    | 1 |

## REFERANSLAR

---

- ✓ <https://worldhealthorg.shinyapps.io/covid/>
- ✓ <https://globalepidemics.org/key-metrics-for-covid-suppression/>
- ✓ Risk assessment tool to inform mitigation measures for international travel in the context of COVID-19.
- ✓ KKTC Devlet İstatistik Kurumu 2020 nüfus Projeksiyonu
- ✓ <https://covid19.saglik.gov.tr/TR-66935/genel-koronavirus-tablosu.html>
- ✓ <https://iddynamicsjhu.shinyapps.io/contessa/>

---

*Bu rapor KKTC Sağlık Bakanlığı, Bulaşıcı Hastalıklar Üst Komitesi nezdinde hazırlanmıştır. Raporda sunulan veri ve/veya analizlerin her türlü yayın hakkı KKTC Sağlık Bakanlığı'na aittir*